

**Welkom bij
SWV Helmond-Peelland VO**
Informatie voor ouders en verzorgers

UW KIND EN DE SYNTHESEKLAS

ALGEMEEN

SYNTHESEKLAS

VEELGESTELDE VRAGEN



Beste ouder(s)*

Uw kind heeft in het voortgezet onderwijs behoefte aan extra ondersteuning. Daarom is in overleg met u gekozen voor de Syntheseklas. Wij willen u en uw kind zo goed mogelijk voorbereiden op wat er komen gaat. In deze folder vindt u de belangrijkste informatie.

Heeft u na het lezen nog vragen, stel ze dan gerust!

SWV HELMOND-PEELLAND VO

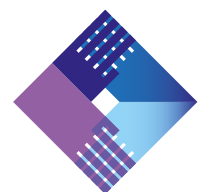

** Overall waar ouder(s) staat, kunt u ook verzorger(s) lezen*

We zijn samen betrokken bij de toekomst van uw zoon of dochter. Daarom doen we ons best om het verblijf op school zo goed mogelijk af te stemmen op het welzijn van uw kind.

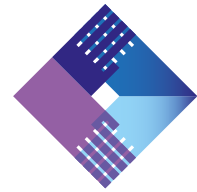

DE AANMELDING

De aanmelding voor de Syntheseklas verloopt via de school die deze vorm van ondersteuning aanbiedt: het Vakcollege Helmond of het Commanderij College (locatie vmbo Gemert).

Dit verloopt meestal als volgt:

- Ouders hebben een oriënterend gesprek op school vóórdat zij hun kind aanmelden.
- Een aanmelding wordt doorgegeven aan de Adviescommissie toewijzingen (ACT) van SWV Helmond-Peelland VO. Dit is nodig omdat de Syntheseklas een 'ondersteuningsarrangement' is.
- De school die de aanmelding beoordeelt, voert een dossieronderzoek uit. Dit betekent dat er informatie wordt opgevraagd bij de basisschool van uw kind.
- Een medewerker van het Vakcollege Helmond of Commanderij College bezoekt de basisschool om te zien hoe uw kind het in zijn of haar klas doet. Dit wordt gedaan om in te schatten of de Syntheseklas de meest passende onderwijsvorm is.
- Als de school de aanmelding voor de Syntheseklas goedkeurt, gaat er een officiële aanvraag naar de ACT van SWV Helmond-Peelland VO.
- De directeur van SWV Helmond-Peelland neemt een besluit over de aanvraag. Als deze beslissing bekend



WAT IS SWV HELMOND-PEELLAND VO?

SWV staat voor 'SamenWerkingsVerband'. VO staat voor 'Voortgezet Onderwijs'. SWV Helmond-Peelland VO is een onafhankelijke onderwijsorganisatie. Wij ondersteunen scholen die passende hulp zoeken voor hun leerlingen.

Met elkaar gaan we op zoek naar de best passende oplossing voor de jongere. Wij informeren, adviseren en begeleiden. De hulp die SWV Helmond-Peelland VO biedt, is op vrijwillige basis.

Wie gebruikmaakt van een hulpvoorziening, gaat akkoord met de voorwaarden die hierbij horen.

- is, zal de school u informeren. Daarnaast ontvangt u hierover een e-mail van SWV Helmond-Peelland VO.
- Vervolgens nodigt de school u en/of uw kind uit voor introductiebijeenkomsten.



samen betrokken

DIT MAG U VAN ONS VERWACHTEN

- Wij zetten ons in voor uw kind en doen dit met respect voor u als ouder.
- Wij begrijpen dat ouders het soms zwaar hebben. Rondom onderwijs-ondersteuning willen wij uw partner zijn, zodat u er niet alleen voor staat.
- Wij nemen ouders serieus, want u kent uw kind het beste.
- Wij vinden een goede communicatie belangrijk en komen onze afspraken na.

SWV HELMOND-PEELLAND VO

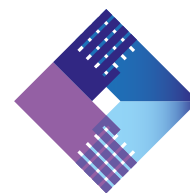

steun en samenwerking

DIT VERWACHTEN WIJ VAN U

Wij willen uw kind zo goed mogelijk helpen. Dat kan alleen met uw steun en samenwerking. Daarom verwachten we van u:

- Dat u uw kind motiveert en vertrouwen geeft.
- Dat u met de school samenwerkt.
- Dat u aanwezig bent bij alle geplande gesprekken.
- Dat u de mentor van de Syntheseklas op de hoogte houdt van gebeurtenissen die invloed kunnen hebben op het functioneren van uw kind.
- Dat u, wanneer nodig, bereid bent om te praten over aanvullende hulpverlening.
- Dat u (telefonisch) makkelijk bereikbaar bent voor medewerkers van de school.



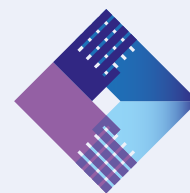

beschermde omgeving

DE SYNTHESEKLAS IN HET KORT

De Syntheseklas maakt deel uit van het vmbo basis- en kaderonderwijs. Het is een klas voor jongeren die bij hun overgang naar het voortgezet onderwijs extra ondersteuning nodig hebben. Voor hen is dat namelijk een nóg grotere stap dan voor andere jongeren. In een beschermde omgeving leren ze wat er van hen verwacht wordt en hoe ze zich kunnen aanpassen aan de nieuwe schoolomgeving.

Als een brug

De Syntheseklas is een soort brug tussen de basisschool en het voortgezet onderwijs. Het tempo van de lessen en de begeleiding worden aangepast aan de persoonlijke behoeften van uw kind. Verder is het een klas die gewoon meedraait met alle schoolactiviteiten.

SWV HELMOND-PEELLAND VO

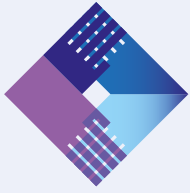

WAT GAAN WE DOEN?

- Leerlingen zitten de eerste twee jaar van het voortgezet onderwijs in de Syntheseklas.
- Zij volgen de vakken van hun schooladvies: vmbo-basis of vmbo-kader, maar met extra steun en begeleiding.
- De Syntheseklas telt maximaal 12 leerlingen.
- Uw kind heeft een mentor als vast aanspreekpunt. Deze verzorgt een groot deel van de lessen.
- Na verloop van tijd stapt de leerling over naar een gewone vmbo-klas. Dit gaat per vak en elke leerling doet dit in zijn of haar tempo.
- Er wordt gezorgd voor een goede overdracht naar de nieuwe klas/docent.
- Het is de bedoeling dat na anderhalf jaar voor elk vak de overstap is gemaakt. Alle lessen worden dan dus in een gewone vmbo-klas gevolgd. Het laatste halfjaar van de Syntheseklas bestaat uit persoonlijke begeleiding en nazorg.



mentor is aanspreekpunt



WAT KAN MIJN KIND VERWACHTEN?

Het schoolleven op het Vakcollege Helmond en het Commanderij College is vooral heel gewoon. Wel hebben de leerlingen van de Syntheseklas minder docenten en een eigen klaslokaal voor de theorievakken. Dit zorgt voor rust en structuur. Praktijklessen worden gegeven in praktijklokalen.

Stap voor stap gaat uw kind steeds meer schoolwerk zelfstandig plannen en organiseren. De begeleiding wordt langzaam maar zeker afgebouwd. Bij het ene kind gebeurt dat sneller dan bij het andere.



Commanderij College ligt aan de rand van Gemert.

Sint Josephstraat 17
5421 CR Gemert
www.commanderijcollege.nl



Vakcollege Helmond ligt net buiten het centrum van Helmond.

Keizerin Marialaan 4
5702 NR Helmond
www.vakcollege.nl

WAT WILLEN WE BEREIKEN?

Het doel is dat uw kind na twee jaar zelfstandig doorgaat met een vmbo-basis of -kaderopleiding. We willen bereiken dat uw zoon of dochter voldoende zelfvertrouwen en een

positief gevoel over zichzelf heeft. Dat maakt het gemakkelijker om hobbels te overwinnen en om te gaan met moeilijke situaties.



veel persoonlijke aandacht

VOORBEREIDEN OP DE TOEKOMST

- Veel persoonlijke aandacht en begeleiding
- Rust en structuur
- Een stevige basis leggen
- Ontwikkelen van zelfstandigheid
- Leren organiseren en plannen
- Werken aan zelfvertrouwen
- Kansen voor de toekomst staan centraal

Benieuwd naar de ervaringen van leerlingen zelf?

Je leest ze op

www.vo.swv-peelland.nl



SWV HELMOND-PEELLAND VO

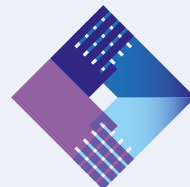

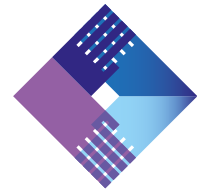

VEELGESTELDE VRAGEN

Hoe word ik als ouder op de hoogte gehouden?

Goed contact met ouders vinden wij heel belangrijk. De mentor is uw eerste aanspreekpunt. Bij hem/haar kunt u met al uw vragen terecht. Door het jaar heen wordt u uitgenodigd voor gesprekken op school. De school bespreekt dan hoe het met uw kind gaat. Ook hiervoor geldt: dit is maatwerk. Met sommige ouders hebben we vaker contact dan met andere.



informatie met elkaar delen

Via mail en telefoon kunt u altijd rechtstreeks contact opnemen met de mentor. De school wil goed bereikbaar zijn voor de ouders.

Als mijn kind hulp krijgt van een zorg- of welzijnsorganisatie, moet ik dit dan melden?

Wij zien graag dat u dit doet, want dan kan de school daar rekening mee houden en, waar nodig, samenwerken. Dit geldt ook voor hulpverlening zoals gezinscoaching. Het delen van informatie, uiteraard met uw toestemming, is in het belang van uw kind. Het voorkomt communicatieproblemen en misverstanden.

Is er ook hulpverlening op school aanwezig?

Wanneer uw kind tegen bepaalde problemen aanloopt, is het mogelijk om extra ondersteuning in te schakelen. Dit gebeurt of via school of via de gemeente.

Krijgt mijn kind rapporten?

Ja, twee keer per jaar ontvangt uw kind een rapport.

Kan mijn kind langer dan twee jaar in de Syntheseklas blijven?

Nee, dat is niet mogelijk. Het ondersteuningsarrangement Syntheseklas geldt voor maximaal twee jaar. Als het niet lukt om in deze periode volledig door te stromen naar vmbo-basis of -kaderonderwijs, gaan we met ouders om tafel zitten om vervolgstappen te bespreken.



Kijk voor meer informatie op onze
website www.vo.swv-peelland.nl

SWV HELMOND-PEELLAND VO

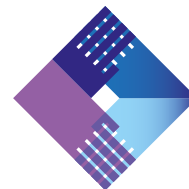

**SWV HELMOND-
PEELLAND VO**

Deurneseweg 13,
5709 AH Helmond
(0492) 792 700

E-mail voor algemene vragen:
vo@peellandvo.nl