

Factsheet jaarverslag 2020

Profiel SWV Helmond-Peelland VO bestrijkt negen gemeenten: Asten, Boekel, Deurne, Geldrop-Mierlo, Gemert-Bakel, Heeze-Leende¹, Helmond, Laarbeek en Someren. Binnen deze gemeenten zijn 21 scholen voor voortgezet (speciaal) onderwijs gevestigd die samen passend onderwijs in onze regio vormgeven.

¹ Alleen Heeze behoort tot SWV Helmond-Peelland VO

Organogram (bron: Jaarstukken 2020)

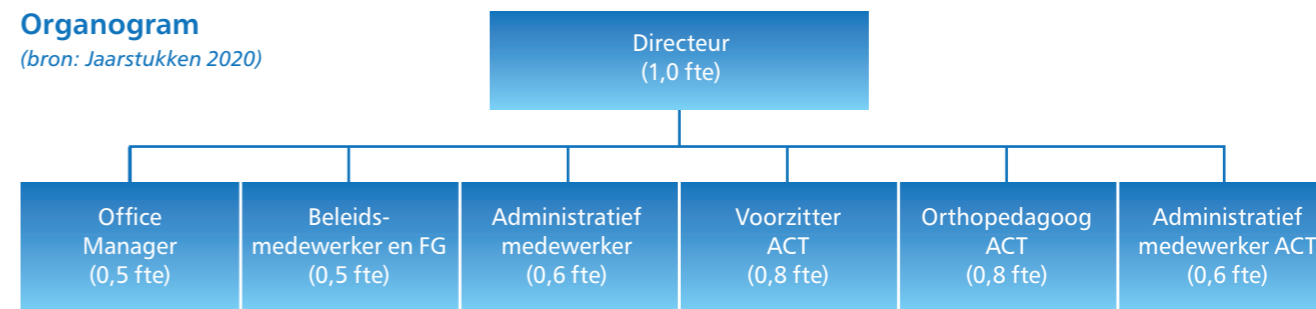

SWV VO in cijfers

Op 1 oktober 2020 had ons samenwerkingsverband:

13.147

leerlingen in het voortgezet onderwijs (inclusief praktijkonderwijs)

Bron: Kijkglas

662

leerlingen in het voortgezet speciaal onderwijs

Praktijkonderwijs

Ontwikkeling deelnamepercentage praktijkonderwijs

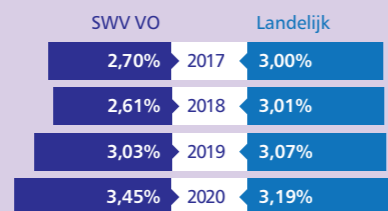

Bron: Kijkglas

Voortgezet speciaal onderwijs (vso)

Ontwikkeling deelnamepercentage vso

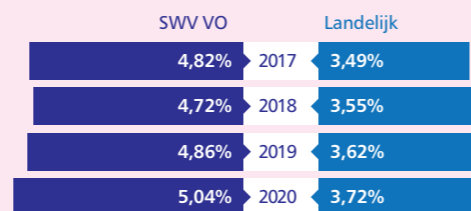

Verdeling categorieën vso

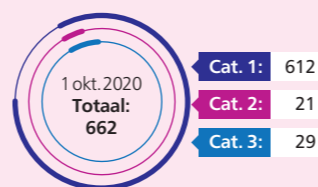

Spreiding van de vso-leerlingen over de diverse samenwerkingsverbanden

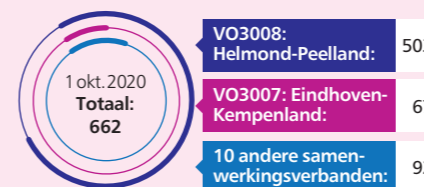

Bron: Dashboard passend onderwijs

Thuiszitters

Ongeoorloofd verzuim (volgens definitie inspectie)

15 maart 2020
3 leerlingen

15 juni 2020*
- leerlingen

15 september 2020
4 leerlingen

15 december 2020
3 leerlingen

Bron: thuiszittersregistratie SWV VO

Totaal aantal leerlingen (inclusief vso en pro)

2017 **15.216**

2018 **14.727**

2019 **14.056**

2020 **13.809**

Aantal toewijzingen op basis van aanvragen in 2020



Activiteiten

- Adviezen door adviescommissie toewijzingen (ACT) en besluiten (directeur) arrangementen
- Adviezen door adviescommissie toewijzingen (ACT) en besluiten (directeur) tlv-vso en tlv-pro
- Adviezen door adviescommissie toewijzingen (ACT) en besluiten (directeur) lwoo
- Inzetten middelen professionaliseringsfonds passend onderwijs op de aangesloten scholen ten behoeve van de versterking van de ondersteuningsstructuur
- Verbeteren inzet acties ten behoeve van zorgwekkend verzuim
- Ouders kijken mee in het dossier van hun kind
- Evalueren van het arrangement 'Plusvoorziening'
- Uitvoering geven aan het activiteitenplan voor (hoog)begafde leerlingen

Financiën

BATEN

| | |
|----------------------------|-------------|
| Totaal Rijksbijdragen OC&W | 20.119.4537 |
| Overige baten | 0 |

Totaal 20.119.537

LASTEN

| | |
|-----------------------------------|------------|
| Personeelslasten | 528.125 |
| Afschrijvingen | 8.995 |
| Huisvestingslasten | 41.726 |
| Overige lasten | 107.177 |
| Doorbetalingen aan schoolbesturen | 19.225.794 |

Totaal 19.911.817

Kwaliteitszorg, kritische succesfactoren 2020

Categorie 1: Onderwijsresultaten

1.1 Aanbieden van een samenhangend geheel van ondersteuningsvoorzieningen

- Deelindicator 1: Dekkend ondersteuningsaanbod
- Deelindicator 2: Voorkomen thuiszitters
- Deelindicator 3: Traject van ondersteuningstoewijzing
- Deelindicator 4: Zorgplicht scholen

1.2 Kwaliteit van de ondersteuningsvoorzieningen

- Deelindicator 1: lwoo in het vmbo
- Deelindicator 2: Zware ondersteuning voortgezet onderwijs
- Deelindicator 3: Bovenschoolse voorzieningen
- Deelindicator 4: Voortgezet speciaal onderwijs
- Deelindicator 5: Ambulante Begeleiding Samenwerkingsverband

Categorie 2: Kwaliteitszorg

2.1 Management, organisatie en control

- Deelindicator 1: Verantwoordelijkheden, taken en bevoegdheden
- Deelindicator 2: Doelmatige overlegstructuur

2.2 Omgang met stakeholders

- Deelindicator 1: Overleg en afstemming met stakeholders
- Deelindicator 2: Tevredenheid stakeholders

2.3 Governance

- Deelindicator 1: Organisatiestructuur, bestuur en toezichtkant

Categorie 3: Financieel beheer

3.1 Continuïteit

- Deelindicator 1: Planning & controlcyclus (incl. risicobeheersing)
- Deelindicator 2: Tussentijdse terugkoppeling d.m.v. financiële rapportages

3.2 Doelmatigheid en rechtmatigheid inzet financiële middelen

- Deelindicator 1: Jaarverslag met daarin een koppeling aan de KSF's van de categorie 'Onderwijsresultaten'
- Deelindicator 2: Verklaring accountant